

VERIFICHE ATTUAZIONE



Scala 1:500

LEGGENDA e VERIFICHE EDILIZIE:

- Area di galleggiamento
- Superficie coperta: **1155.00 mq < 40% SF** (3863.41 mq)
 $11.00 \times 17.5 = 192.5 \times 6 = 1155.00 \text{ mq}$
 $40\% \times 3863.41 = 1545.36 \text{ mq}$
- Superficie drenante: **2097.316 mq > 30% ST** (6424.48 mq)
 $(62.25 \times 14.30) + ((7.90 \times 6.50) + (75.56 \times 5) + (21.50 \times 5) + (8.56 \times 5.30) + (2.30 \times 5.30) + (0.90 \times 10.50)) \times 2 =$
 $890.17 + (51.35 + 377.80 + 107.5 + 45.368 + 12.19 + 9.45) \times 2 =$
 $890.17 + 1207.316 = 2097.316 \text{ mq}$
 $30\% \times 6424.48 = 1927.35 \text{ mq}$
- Box previsti: **n° 76** (1065.00 mq) > **10% IF** (9000.00 mc) e **n°1 per alloggio** (10 mq)
 $((5.00 \times 6.00) + (5.00 \times 8.20) + ((5.00 \times 14.40) \times 2) + (5.00 \times 11.50) + (5.00 \times 52.00)) \times 2 =$
 $(30.00 + 41.00 + 144.00 + 57.50 + 260.00) \times 2 =$
 $532.50 \times 2 = 1065.00 \text{ mq}$
 $1 \text{ mq ogni } 10 \text{ mc} = 10\% \times 9000.00 = \mathbf{900.00 \text{ mq}}$
- Area a cantine/centrale termica: $2.30 \times 57.80 = \mathbf{132.94 \text{ mq}}$
- Blocco scale: $10.40 \times 2.50 = \mathbf{26 \text{ mq}}$
- SLP: $11.00 \times 17.5 = 192.5 - (10.40 \times 2.50) = 166.5 \times 6 = 1000 \times 3 = \mathbf{3000 \text{ mq}}$
- IF: $11.00 \times 17.5 = 192.5 - (10.40 \times 2.50) = 166.5 \times 6 = 3000 \times 3 = \mathbf{9000 \text{ mc}}$
- Alberi previsti: **n°38** (1 albero ogni 100 mq di SF)

DISPOSIZIONE " TIPO " PIANO INTERRATO

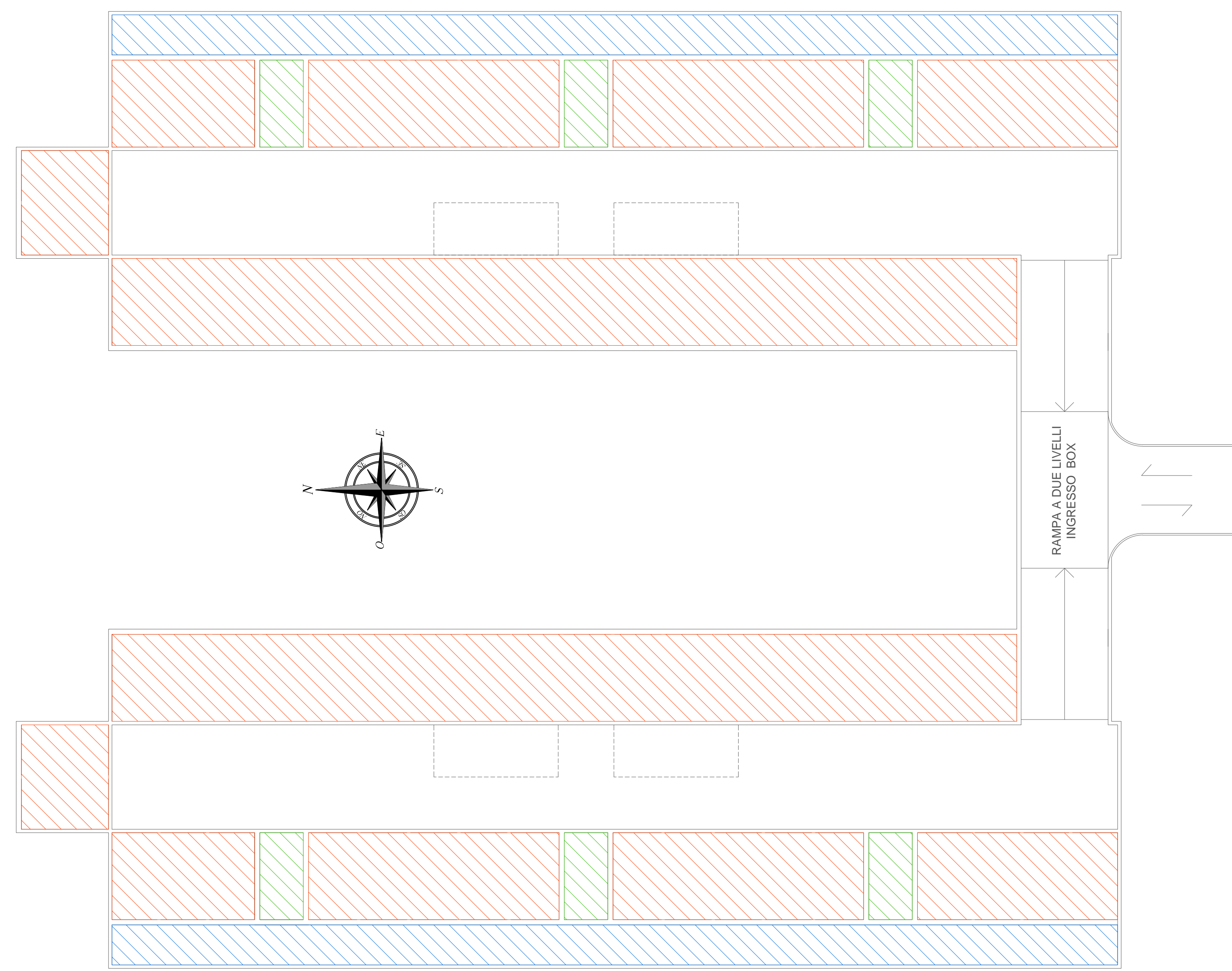

Scala 1:200

SEZIONE A - A

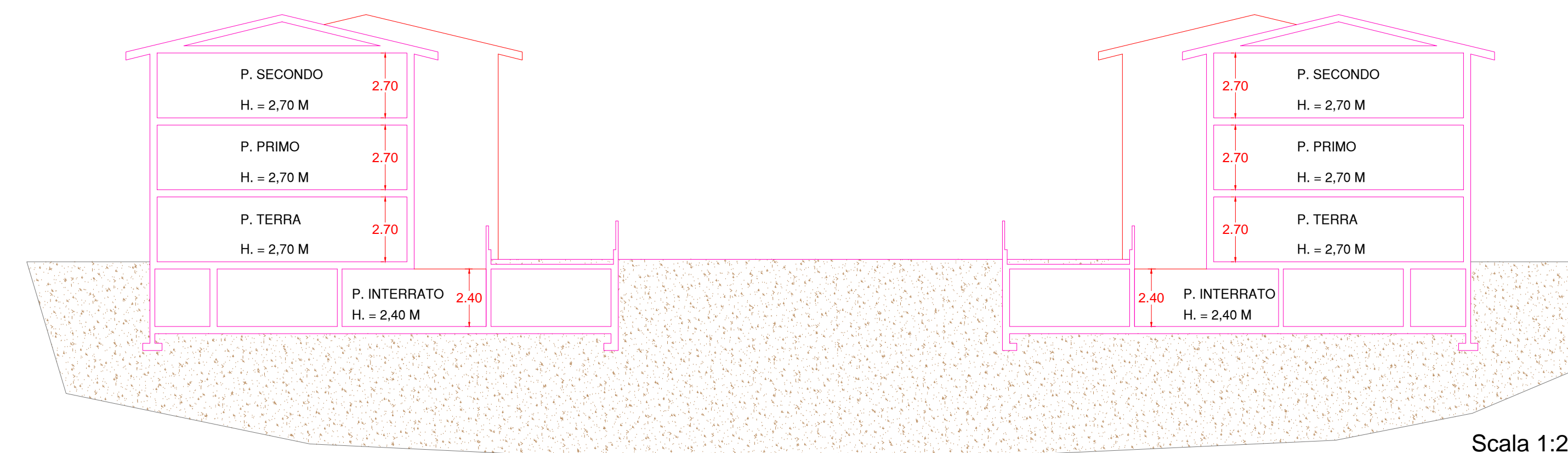

Scala 1:200

SEZIONE B - B

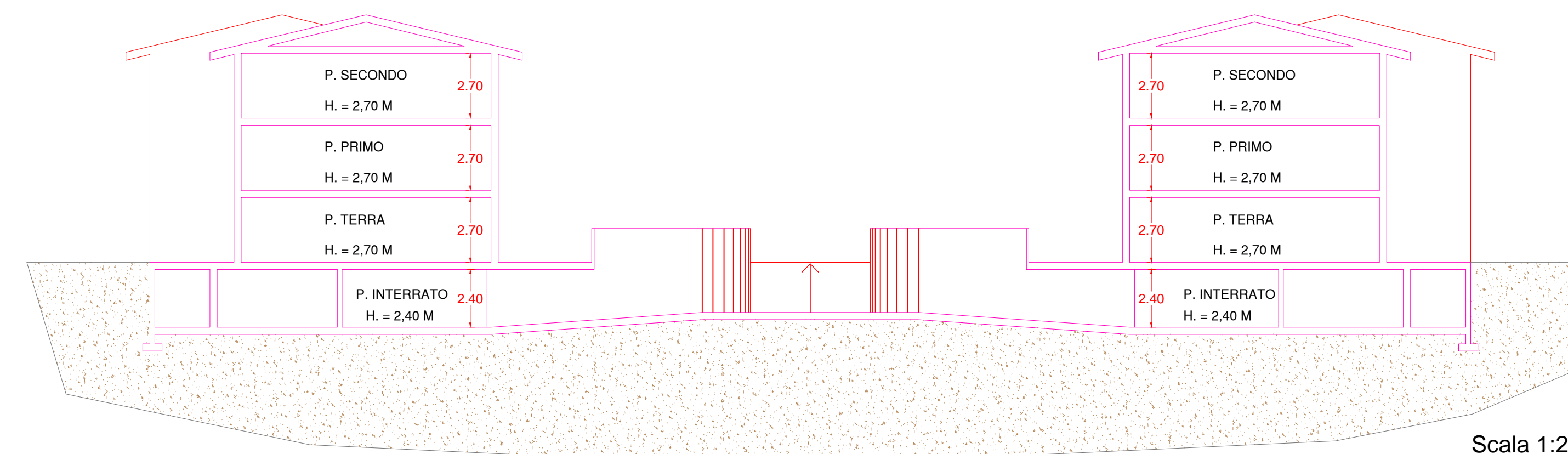

Scala 1:200

BLOCCO SCALE TIPO

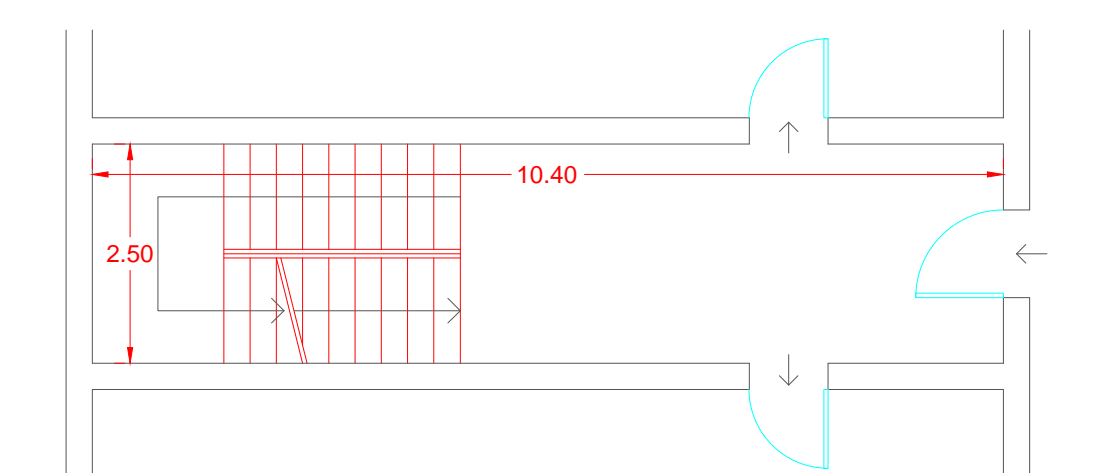

Scala 1:100

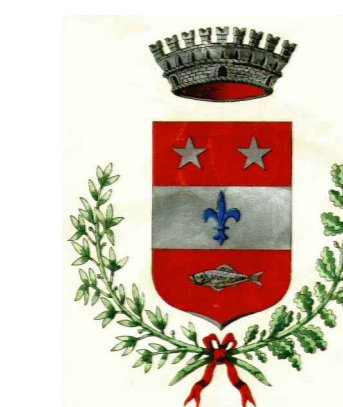

COMUNE DI BUSSERO

CITTA' METROPOLITANA DI MILANO

PIANO ATTUATIVO C3 EX MAGAZZINO COMUNALE

PIANO DI INIZIATIVA PUBBLICA

PROGETTO DEFINITIVO

AGGIORNAMENTI	DATA													
MODIFICHE VARIE	04.04.18													
<table border="1"> <tr> <td> V.P. STUDIO ARCHITETTI ASSOCIATI Dott. Arch. Paola Villa Dott. Arch. Valeria Pessino Via Don Carrara 4 20096 PIOLTELLO (MI) Tel. 02/95330709 Fax 02/95334789 E-mail: vp.studio@tin.it </td> <td> COMMITTENTE : COMUNE DI BUSSERO OGGETTO : VERIFICHE EDILIZIE per Variante P.A. </td> <td> DISEGNO N. 3.1/b SOSTITUISCE DIS.N </td> </tr> <tr> <td> DISEGNATORE F. AGRATI </td> <td> DIMENSIONI 600x840 </td> <td> PROTOCOLLO VP 12/16 </td> <td> DATA 15.03.16 </td> <td> SCALA VARIE </td> </tr> <tr> <td colspan="5"> ARCHIVIO C:\BUSSERO-LOTIZZAZIONE\BUSSERO-LOTIZZAZIONE---VP12/16.DWG </td> </tr> </table>		V.P. STUDIO ARCHITETTI ASSOCIATI Dott. Arch. Paola Villa Dott. Arch. Valeria Pessino Via Don Carrara 4 20096 PIOLTELLO (MI) Tel. 02/95330709 Fax 02/95334789 E-mail: vp.studio@tin.it	COMMITTENTE : COMUNE DI BUSSERO OGGETTO : VERIFICHE EDILIZIE per Variante P.A.	DISEGNO N. 3.1/b SOSTITUISCE DIS.N	DISEGNATORE F. AGRATI	DIMENSIONI 600x840	PROTOCOLLO VP 12/16	DATA 15.03.16	SCALA VARIE	ARCHIVIO C:\BUSSERO-LOTIZZAZIONE\BUSSERO-LOTIZZAZIONE---VP12/16.DWG				
V.P. STUDIO ARCHITETTI ASSOCIATI Dott. Arch. Paola Villa Dott. Arch. Valeria Pessino Via Don Carrara 4 20096 PIOLTELLO (MI) Tel. 02/95330709 Fax 02/95334789 E-mail: vp.studio@tin.it	COMMITTENTE : COMUNE DI BUSSERO OGGETTO : VERIFICHE EDILIZIE per Variante P.A.	DISEGNO N. 3.1/b SOSTITUISCE DIS.N												
DISEGNATORE F. AGRATI	DIMENSIONI 600x840	PROTOCOLLO VP 12/16	DATA 15.03.16	SCALA VARIE										
ARCHIVIO C:\BUSSERO-LOTIZZAZIONE\BUSSERO-LOTIZZAZIONE---VP12/16.DWG														