

VERIFICHE ATTUAZIONE



Scala 1:500

LEGENDA e VERIFICHE EDILIZIE:

- Area di galleggiamento
- Superficie coperta: **1155.00 mq < 40% SF** (3863.41 mq)
 $11.00 \times 17.5 = 192.5 \times 6 = 1155.00 \text{ mq}$
 $40\% \times 3863.41 = 1545.36 \text{ mq}$
- Superficie drenante: **2203.31 mq > 30% ST** (6424.48 mq)
 $(62.25 \times 16.00) + ((7.90 \times 6.50) + (75.56 \times 5) + (21.50 \times 5) + (8.56 \times 5.30) + (2.30 \times 5.30) + (0.90 \times 10.50)) \times 2 =$
 $996.00 + (51.35 + 377.80 + 107.5 + 45.368 + 12.19 + 9.45) \times 2 =$
 $996.00 + 1207.316 = 2203.316 \text{ mq}$
 $30\% \times 6424.48 = 1927.35 \text{ mq}$
- Box previsti: **n° 76** (1065.00 mq) > **10% IF** (9000.00 mc) e **n°1 per alloggio** (10 mc) **H D**
 $(5.00 \times 6.00) + (5.00 \times 8.20) + ((5.00 \times 14.40) \times 2) + (5.00 \times 11.50) + (5.00 \times 52.00)) \times 2 =$
 $(30.00 + 41.00 + 144.00 + 57.50 + 260.00) \times 2 =$
 $532.50 \times 2 = 1065.00 \text{ mq}$
 $1 \text{mq ogni } 10 \text{ mc} = 10\% \times 9000.00 = \mathbf{900.00 \text{ mq}}$
- Area a cantine/centrale termica: $2.30 \times 57.80 = \mathbf{132.94 \text{ mq}}$
- Blocco scale: $10.40 \times 2.50 = \mathbf{26 \text{ mq}}$
- SLP: $11.00 \times 17.5 = 192.5 - (10.40 \times 2.50) = 166.5 \times 6 = 1000 \times 3 = \mathbf{3000 \text{ mq}}$
- IF: $11.00 \times 17.5 = 192.5 - (10.40 \times 2.50) = 166.5 \times 6 = 3000 \times 3 = \mathbf{9000 \text{ mc}}$
- Alberi previsti: **n°38** (1 albero ogni 100 mq di SF)

DISPOSIZIONE " TIPO " PIANO INTERRATO

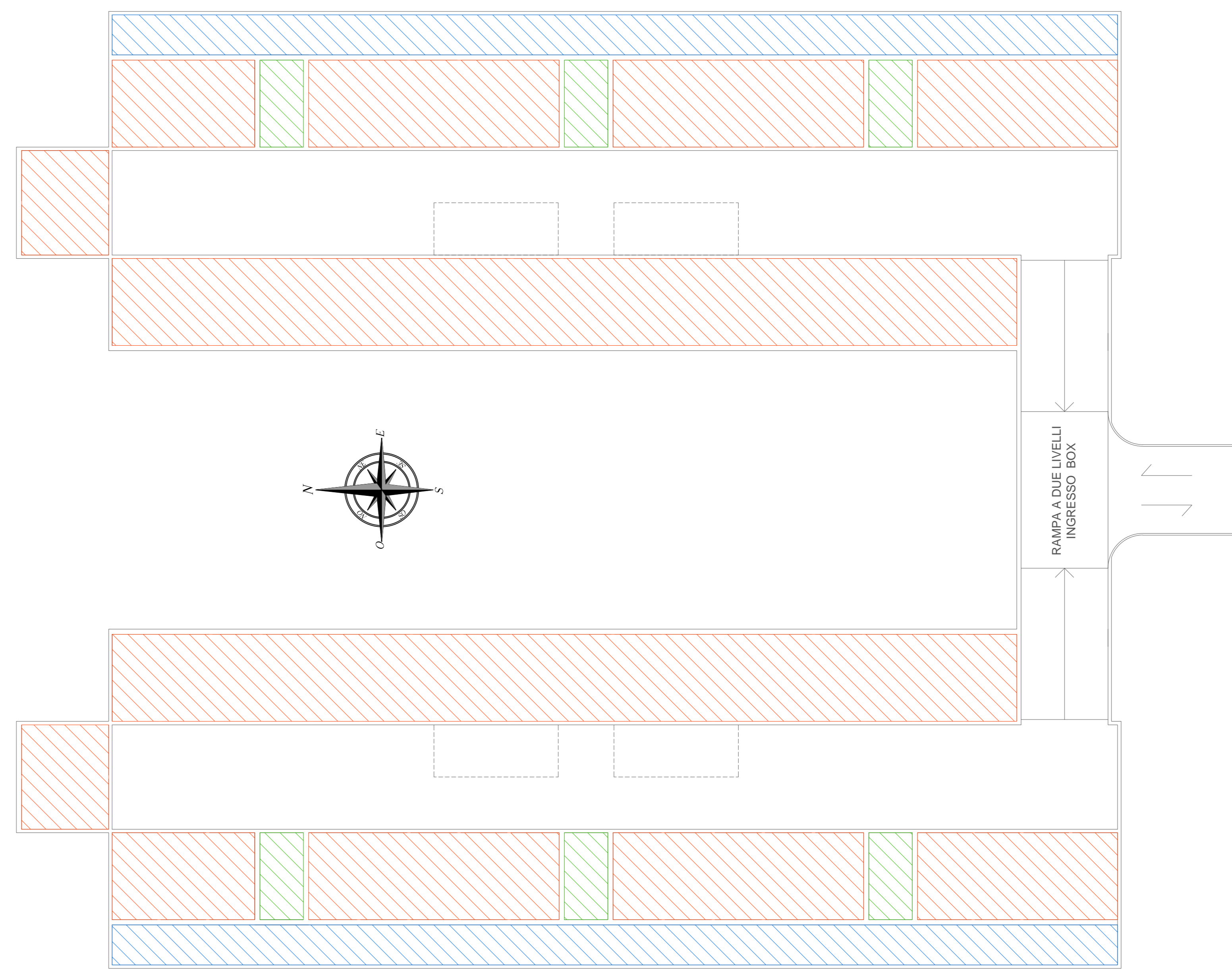

Scala 1:200

SEZIONE A - A

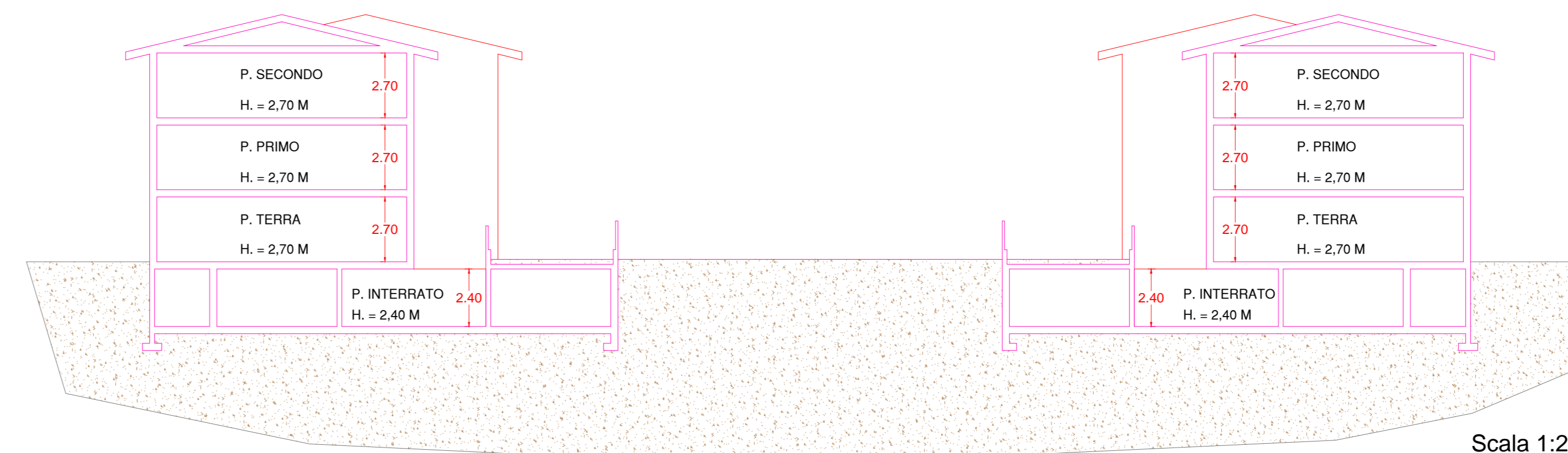

Scala 1:200

SEZIONE B - B

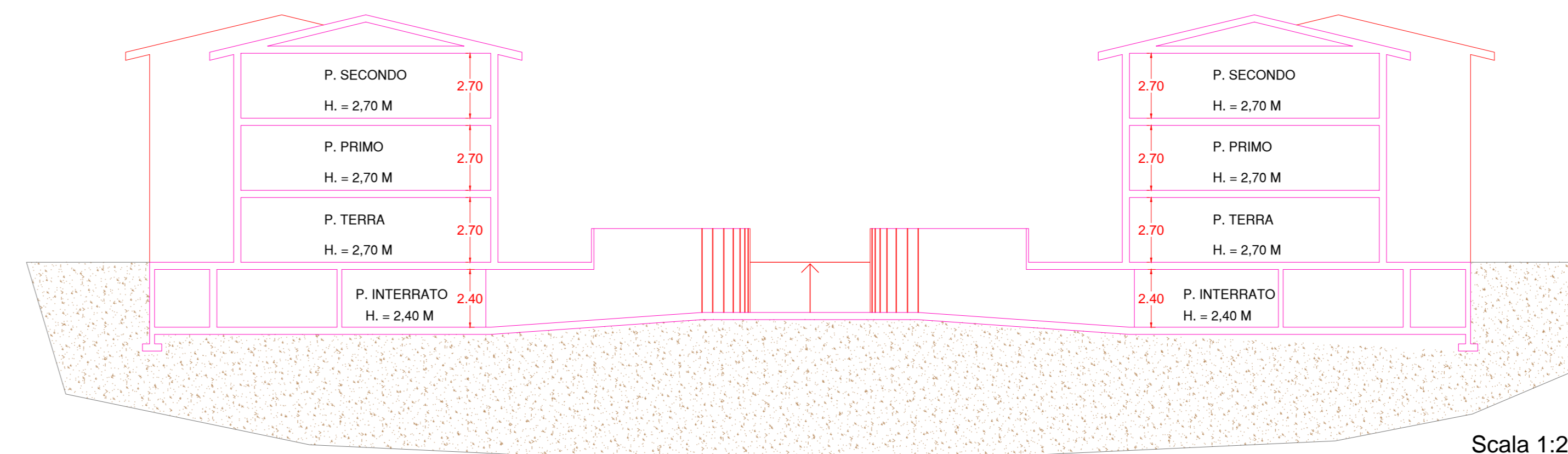

Scala 1:200

BLOCCO SCALE TIPO

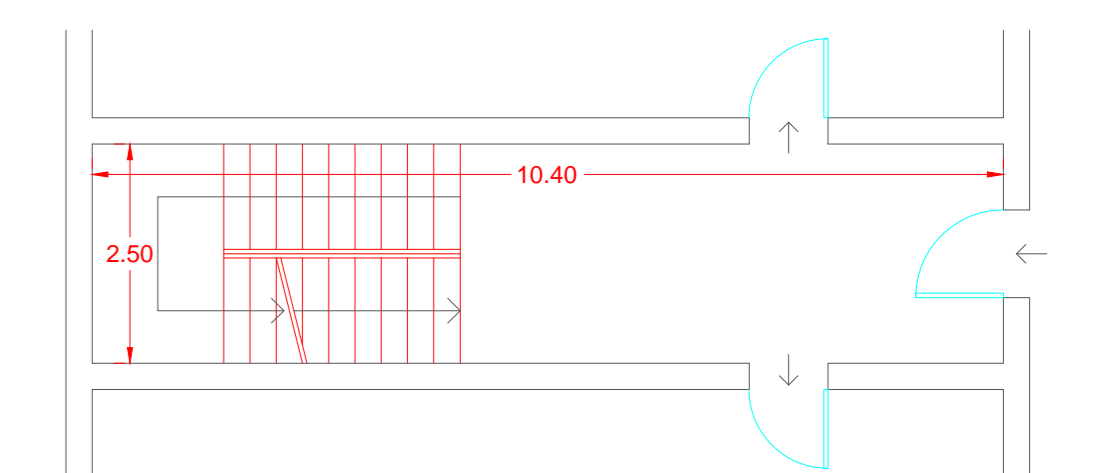

Scala 1:100

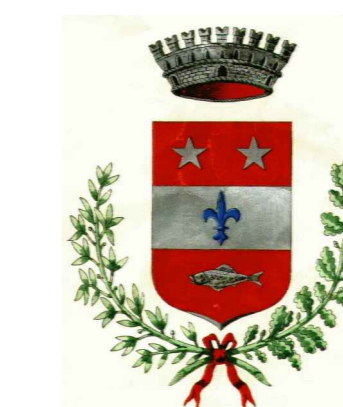

COMUNE DI BUSSERO

CITTA' METROPOLITANA DI MILANO

PIANO ATTUATIVO C3 EX MAGAZZINO COMUNALE

PIANO DI INIZIATIVA PUBBLICA

PROGETTO DEFINITIVO

AGGIORNAMENTI		DATA	
MODIFICHE VARIE		04.04.18	
V.P. STUDIO ARCHITETTI ASSOCIATI Dott. Arch. Paola Villa Dott. Arch. Valeria Pessino Via Don Carrara 4 20096 PIOLTELLO (MI) Tel. 02/95330709 Fax 02/95334789 E-mail: vp.studio@tin.it		COMMITTENTE : COMUNE DI BUSSERO	DISEGNO N. 3.1/a
OGGETTO : VERIFICHE EDILIZIE come da P.A. approvato		SOSTITUISCE DIS.N 3.1	
DISEGNATORE	DIMENSIONI	PROTOCOLLO	DATA
F. AGRATI	600x840	VP 12/16	15.03.16
ARCHIVIO	C:\BUSSERO-LOTTIZZAZIONE\BUSSERO-LOTTIZZAZIONE---VP12/16.DWG	SCALA	VARIE
La proprietà artistica e' protetta a norma dell'art. 1 e seguenti del d.l.17 nov. 1925 N.1950 sul diritto d'autore - riproduzione vietata			