

PLANIMETRIA da PGT

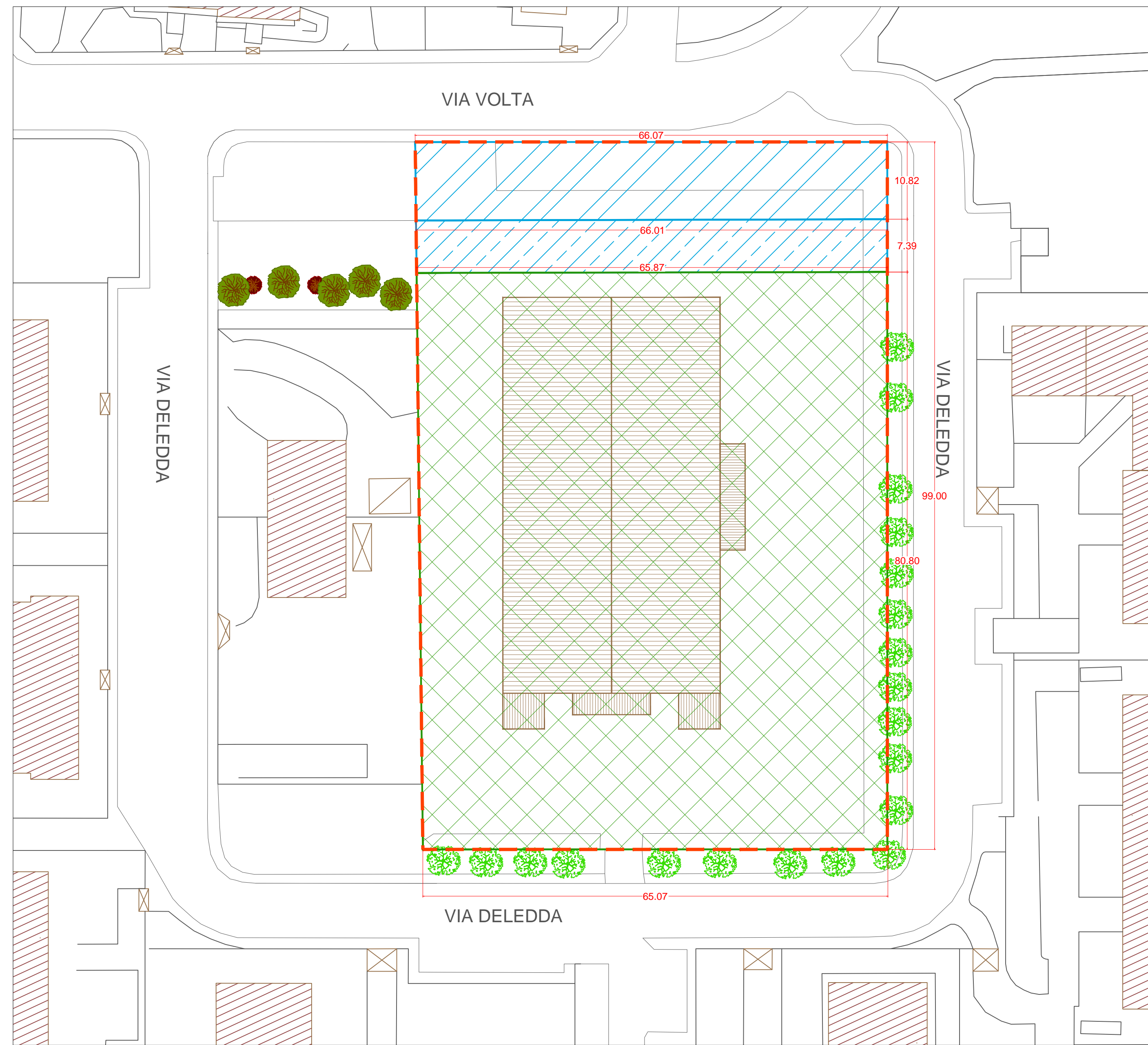

Scala 1:500

LEGENDA:

- ST da PGT: $((66.07 + 65.07) \times 99.00) / 2 = \mathbf{6491.43}$ mq (da scheda 6424.48 mq)
- F da PGT: $((66.01 + 65.87) \times 7.39) / 2 = \mathbf{487.30}$ mq di VP
 $((65.71 + 66.07) \times 10.82) / 2 = \mathbf{717.52}$ mq di P
- SF da PGT: ST - F = 6491.43 - 1204.82 = $\mathbf{5286.61}$ mq
- Alberi esistenti **n°20** (esterni alla ST)

PLANIMETRIA da PA

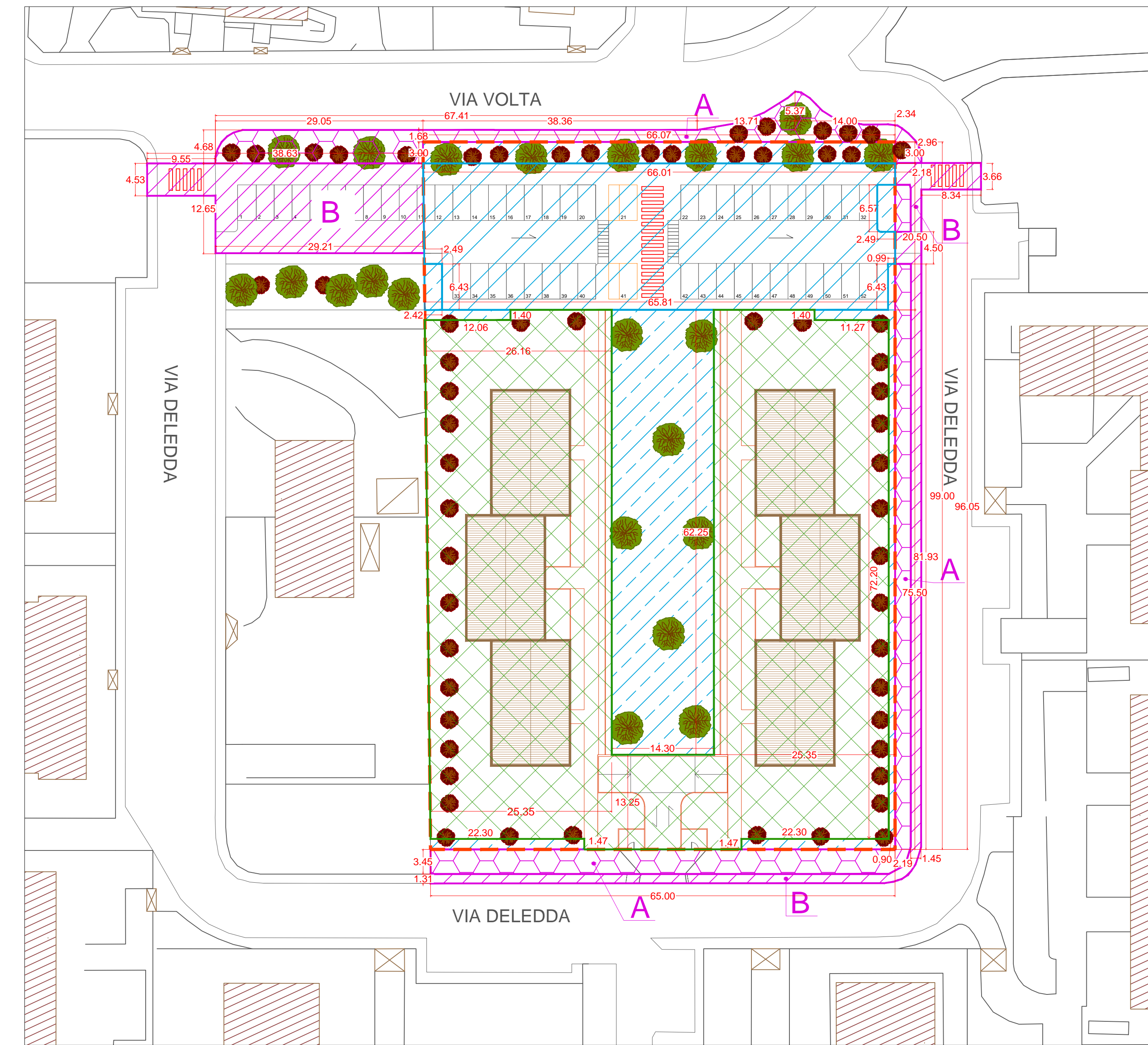

Scala 1:500

LEGENDA:

- ST da PGT: $((66.07 + 65.07) \times 99.00) / 2 = \mathbf{6491.43}$ mq (da scheda 6424.48 mq)
- F da PA: $(62.25 \times 14.30) + (((2.42 + 2.49) \times 6.43) / 2) + (6.57 \times 2.49) + (0.99 \times 6.43) + (((66.01 + 66.07) \times 3.00) / 2) + (1.4 \times 12.06) + (1.40 \times 11.27) + (72.20 \times 0.90) + ((22.30 \times 1.47) \times 2) = 890.17 + 15.79 + 16.36 + 6.37 + 198.12 + 16.88 + 15.78 + 64.98 + 65.56 = \mathbf{1290.01}$ mq di VP
 $((65.81 + 66.01) \times 20.50) / 2 - (((2.42 + 2.49) \times 6.43) / 2) + (6.57 \times 2.49) + (0.99 \times 6.43) = 1351.16 - (16.36 + 6.37) = \mathbf{1328.43}$ mq di P
- SF da PA: ST - F = 6424.48 - (1290.01 + 1328.43) = $\mathbf{3806.04}$ mq
- Area esterna in riqualificazione:
 - A $(3.45 \times 65.00) + ((3.45 \times 2.19) / 2) + (81.93 \times 2.19) + (6.57 \times 2.19) + ((2.96 \times 2.34) / 2) + ((5.37 \times 14.00) / 2) + ((5.37 \times 13.71) / 2) + (1.68 \times 38.36) + (29.05 \times 4.68) = 224.25 + 3.78 + 179.43 + 14.39 + 3.46 + 37.59 + 36.81 + 64.45 + 135.95 = \mathbf{700.10}$ di VP
 - B $(1.31 \times 65.00) + ((3.45 + 1.31) \times (2.19 + 1.45)) / 2 + (1.45 \times 96.05) + (4.50 \times 2.19) + (8.34 \times 3.66) + (3.00 \times 2.19) + (29.21 \times 12.65) + (4.53 + 9.55) = 85.15 + 8.66 + 179.43 + 9.86 + 30.52 + 6.57 + 369.51 + 14.08 = \mathbf{703.78}$ mq di P
- Parcheggi previsti: **n°41** interni ST > alloggi previsti 38
- Alberi previsti: **n°20** (in sostituzione agli esistenti)

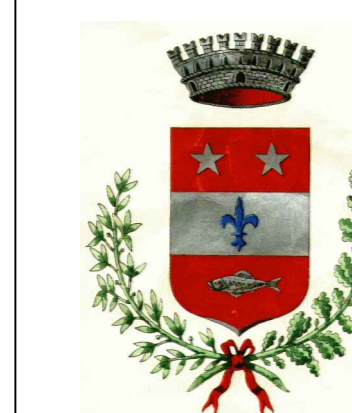

COMUNE DI BUSSERO

CITTA' METROPOLITANA DI MILANO

PIANO ATTUATIVO C3 EX MAGAZZINO COMUNALE

PIANO DI INIZIATIVA PUBBLICA

PROGETTO DEFINITIVO

AGGIORNAMENTI	DATA										
MODIFICHE VARIE	04.04.18										
<table border="1"> <tr> <td rowspan="2"> V.P. STUDIO ARCHITETTI ASSOCIATI Dott. Arch. Paola Villa Dott. Arch. Valeria Pessino Via Don Carrero 4 20096 PIOLTELLLO (MI) Tel. 02/95330709 Fax 02/95334789 E-mail: vp.studio@tin.it </td> <td> COMMITTENTE : COMUNE DI BUSSERO </td> <td> DISEGNO N. 3.0/b </td> </tr> <tr> <td> OGGETTO : VERIFICHE URBANISTICHE per Variante P.A. </td> <td> SOSTITUISCE DIS.N </td> </tr> </table>		V.P. STUDIO ARCHITETTI ASSOCIATI Dott. Arch. Paola Villa Dott. Arch. Valeria Pessino Via Don Carrero 4 20096 PIOLTELLLO (MI) Tel. 02/95330709 Fax 02/95334789 E-mail: vp.studio@tin.it	COMMITTENTE : COMUNE DI BUSSERO	DISEGNO N. 3.0/b	OGGETTO : VERIFICHE URBANISTICHE per Variante P.A.	SOSTITUISCE DIS.N					
V.P. STUDIO ARCHITETTI ASSOCIATI Dott. Arch. Paola Villa Dott. Arch. Valeria Pessino Via Don Carrero 4 20096 PIOLTELLLO (MI) Tel. 02/95330709 Fax 02/95334789 E-mail: vp.studio@tin.it	COMMITTENTE : COMUNE DI BUSSERO		DISEGNO N. 3.0/b								
	OGGETTO : VERIFICHE URBANISTICHE per Variante P.A.	SOSTITUISCE DIS.N									
<table border="1"> <tr> <td>DISEGNATORE</td> <td>DIMENSIONI</td> <td>PROTOCOLLO</td> <td>DATA</td> <td>SCALA</td> </tr> <tr> <td>F. AGRATI</td> <td>600x840</td> <td>VP 12/16</td> <td>15.03.16</td> <td>1:500</td> </tr> </table>	DISEGNATORE	DIMENSIONI	PROTOCOLLO	DATA	SCALA	F. AGRATI	600x840	VP 12/16	15.03.16	1:500	ARCHIVIO C:\BUSSERO-LOTIZZAZIONE\BUSSERO-LOTIZZAZIONE---VP12/16.DWG
DISEGNATORE	DIMENSIONI	PROTOCOLLO	DATA	SCALA							
F. AGRATI	600x840	VP 12/16	15.03.16	1:500							