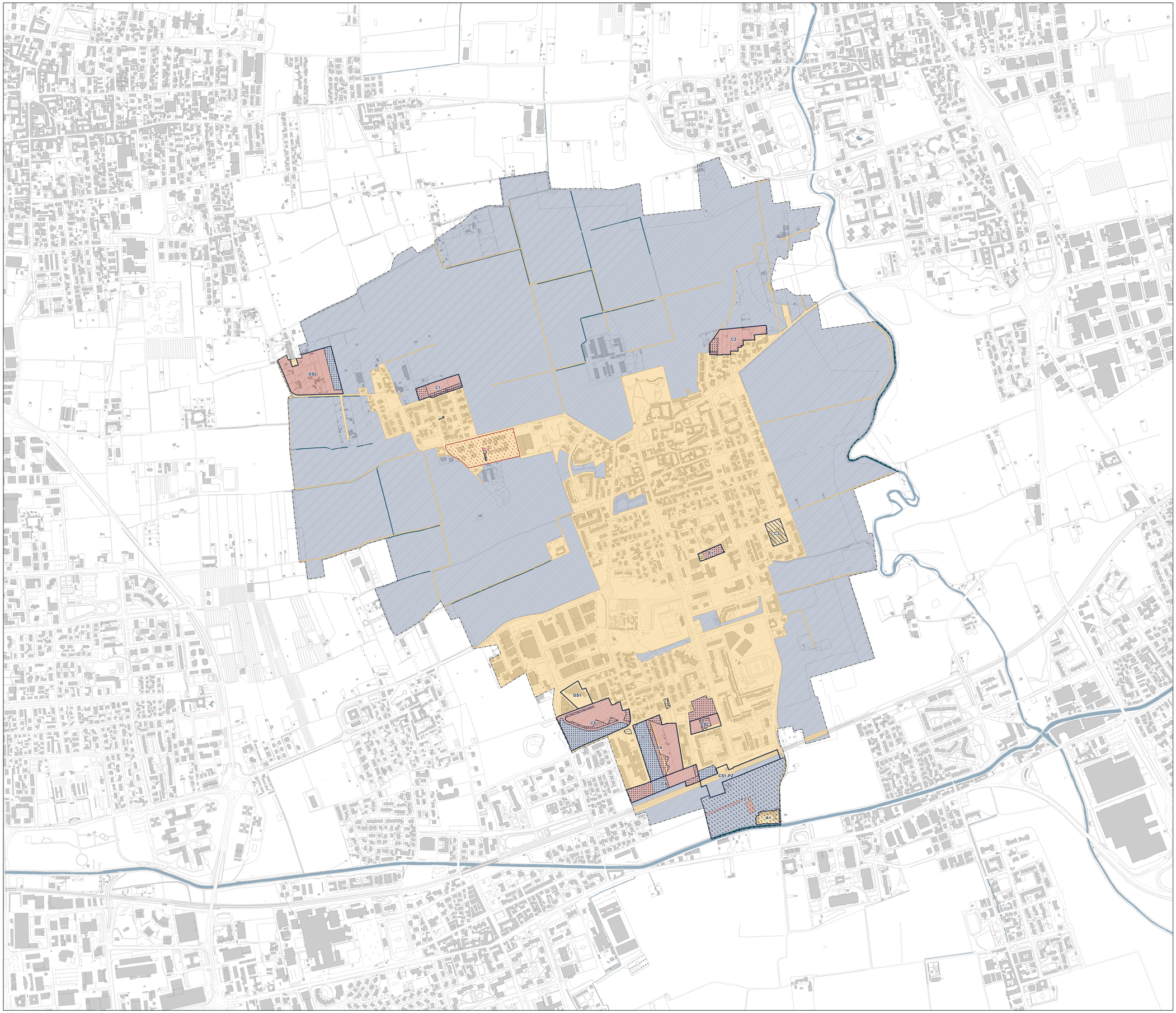

Comune di Bussero

VARIANTE GENERALE
PIANO DI GOVERNO DEL TERRITORIO

PGT

DP / Documento di Piano
QUADRO CONOSCITIVO

QC.07

Consumo di suolo e attuazione del PGT vigente

Scala di rappresentazione 1:5.000

SINDACO
Curzio Aimo Rusnati

VICESINDACO E ASSESSORE ALL'URBANISTICA ED EDILIZIA PRIVATA
Massimo Vadori

ASSESSORE ALLA VIABILITÀ, TRASPORTI E PGT
Paolo Crippa

UFFICIO DI PIANO
Maria Prinsi [Responsabile Settore tecnico]
Andrea Calvi [Servizio Edilizia privata SUAP - Urbanistica]
Roberto Gimigliano [Ufficio Ambiente]

GRUPPO DI PROGETTAZIONE - CENTRO STUDI PIM
Franco Sacchi [Direttore]
Dario Corvi [Capo poggetto]
Valentina Brambilla, Elena Corsi, Marco Norcaro,
Dario Sbalzarini, Elisa Torricelli [Consulenti esterni]
Valutazione Ambientale Strategica: Francesca Boeri, Evelina Saracchi
Xavier Cecconello [Consulente esterno]

N

CENTRO STUDI PIM

ADOZIONE con Delibera del C.C. n._____ del___ /___ /____
APPROVAZIONE con Delibera del C.C. n._____ del___ /___ /____

IST_09_20_ELA_TV07_AV07
Data elaborazione: maggio 2021

Legenda

Confini comunali

CONSUMO DI SUOLO

Classificazione del territorio comunale in base allo stato di fatto e di diritto

- Superficie agricola o naturale
- Superficie urbanizzata
- Superficie urbanizzabile
- Idrografia

ATTUAZIONE DEL PGT VIGENTE

Documento di Piano - Ambiti di Trasformazione [art. 30 NTA PGT vigente]

- Attuato
- In istruttoria
- Non attuato

Piano delle Regole - Piani Attuativi [art. 5 NTA PGT vigente]

- Parzialmente attuato

Piano dei Servizi

- Servizi previsti non attuati